VITALPIN

Wir leben Alpen.

Wir leben Alpen.

www.vitalpin.org

VITALPIN
Wir leben Alpen.

BEWUSSTSEINSBILDUNG

Für die Wertigkeit des Tourismus in den Alpen

DER TOURIMSUS POLARISIERT

Negatives Meinungsklima

VITALPIN
Wir leben Alpen.

WIE SCHAUT ES WIRKLICH AUS?

Ist der Tourismus Fluch oder Segen für die Alpen?

ÜBERLASTUNG UND MASSEN

Herausforderungen die erfolgreicher Tourismus mit sich bringt

Verkehr

Infrastruktur

Attraktionen

TEUERUNG

Begehrte Standorte können höhere Preise verlangen

Wohnungsmarkt

Gastronomie

EINGRIFFE IN DIE NATUR

Wie hoch ist der Preis der Natur für unseren Erfolg?

Baumaßnahmen, Ressourcennutzung, etc.

VITALPIN
Wir leben Alpen.

GIBT ES NUR HERAUSFORDERUNGEN?

Oder hat der Tourismus vielleicht auch Vorteile?

INFRASTRUKTUR & LEBENSQUALITÄT

Viele Vorteile für unser tägliches Leben

Anbindung/ÖPNV

Freizeitinfrastruktur

Medizinische Versorgung

Nahversorgung

VOM ARMENHAUS ZUR WOHLSTANDSREGION

Die touristische Entwicklung ermöglichte das innerhalb eines Menschenlebens

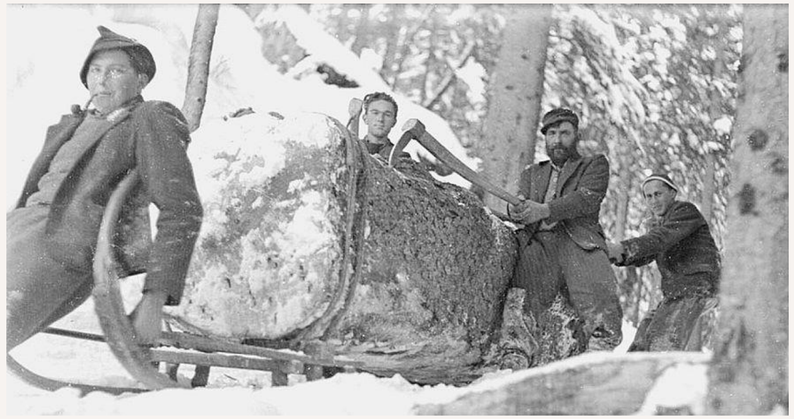

1919
Schwabenkinder & unmenschliche Arbeit

2019
Begehrter Lebens- und Erholungsraum

ATTRAKTIVER STANDORT

Tourismus verhindert Abwanderung aus ländlichen Regionen

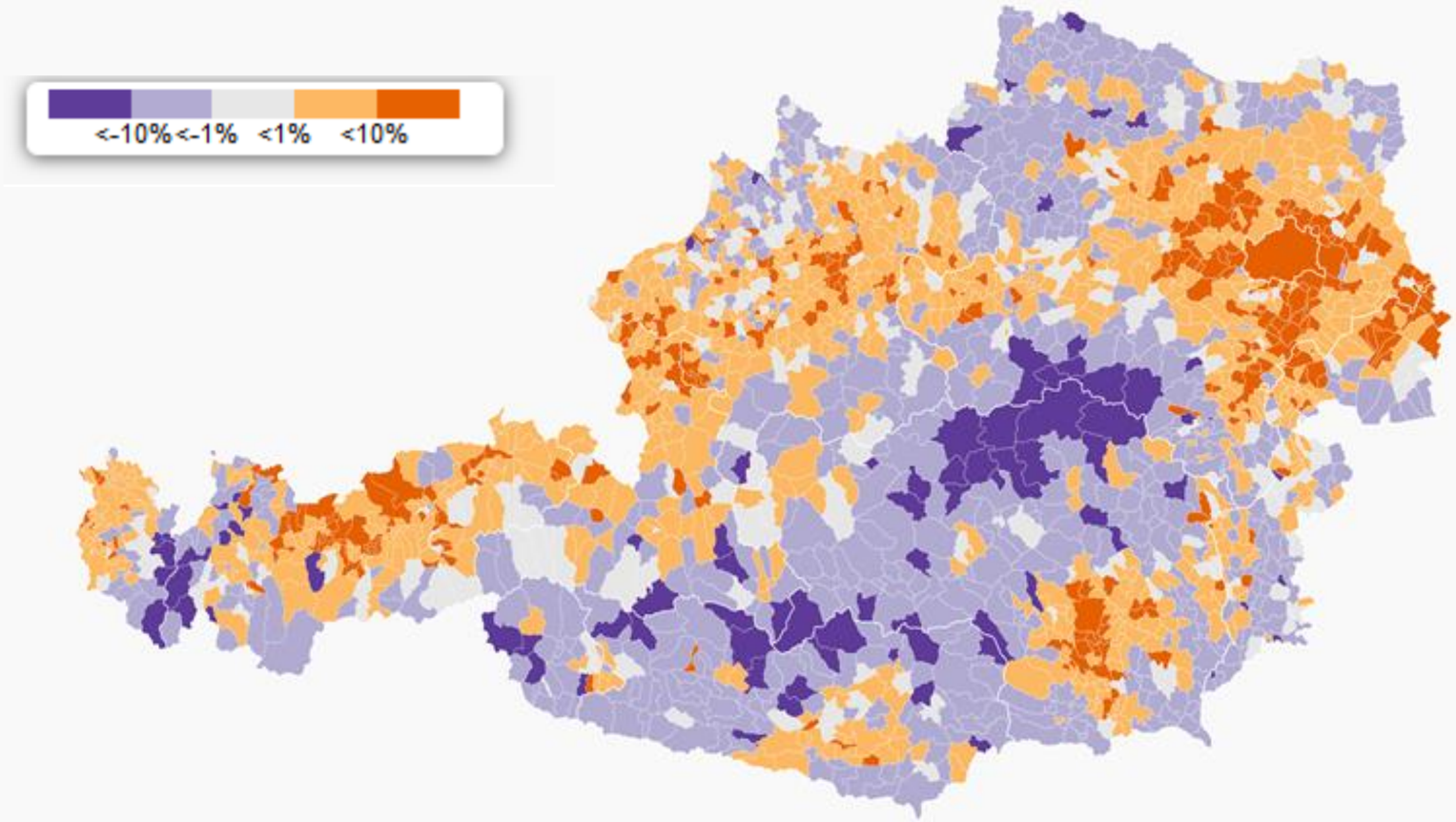

Trotz globalem Megatrend zur Urbanisierung:
Landflucht in Österreich unterdurchschnittlich dank Tourismus

STANDORTGEBUNDENE ARBEITSPLÄTZE

Nadine S.

NÄHERIN

↓

Ihr Job wurde nach
China verlegt

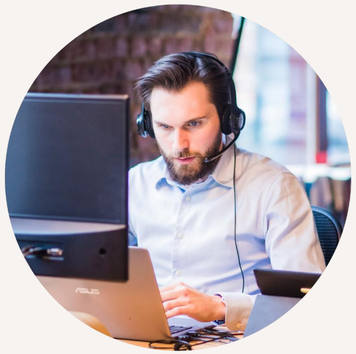

Markus D.

PROGRAMMIERER

↓

Sein Job wurde nach
Indien verlegt

Sebastian K.

SKILEHRER

↓

Sein Job wartet direkt
vor seiner Haustüre

Verlagerung in Billiglohnländer – im Tourismus ist das unmöglich: er sichert Arbeitsplätze vor der Haustür

VITALPIN
Wir leben Alpen.

FAZIT

Keine Alternative zum Tourismus

Trotz vieler Herausforderungen gibt es keine Alternative zum Tourismus in den Alpen:

Die entscheidende Frage ist, wie wir damit umgehen?

WOFÜR UNSER HERZ SCHLÄGT?

Vitalpin Schwerpunktthemen

Menschen in den Alpen

#Lebenswert

Tourismus in den Alpen

#Lebensgrundlage

Natur in den Alpen

#Lebensraum

VITALPIN
Wir leben Alpen.

WARUM ES UNS GIBT.

„Der Tourismus braucht ein neues Aufeinanderzugehen. Wir setzen den ersten Schritt.“

HANNES PARTH
Obmann

WAS WIR TUN?

Vitalpin Handlungsschwerpunkte

Dialog fördern & Tourismusgesinnung positiv beeinflussen

Alpenweites Netzwerk aufbauen und das Miteinander stärken

Wissen sammeln und aufbereiten um Fakten zu schaffen

WAS WIR TUN?

Beispiel für Bewusstseinsbildung: Aktuelle DANKE-Kampagne

GEMEINSAM PACKEN WIR ES AN

975.000 Menschen & Betriebe in 57 Mitgliedsorganisationen

Destinationen

Tourismus Verbände
IDM Südtirol Alto Adige

Freizeitwirtschaft

Snowsport Austria – Die Österreichischen Skischulen
Area 47
WKO Wirtschaftskammer Tirol – Die Freizeit- und Sportbetriebe
WKO Wirtschaftskammer Tirol – Reisebüros
Snowsport Südtirol
Südtiroler Skischulen
Scuole sci Alto Adige

Sportverbände

DSV Deutscher Skiverband
ÖSV Ski Austria
Tiroler Skiverband

Hotellerie Gastgewerbe

HGV
WKO Wirtschaftskammer Tirol – Die Hotellerie
WKO Wirtschaftskammer Tirol – Die Gastronomie
VPS
Hotel Olympia ★★★★
Alpine Gastgeber

Landwirtschaft

Südtiroler Bauernbund

Sonstige

BTV Vier Länder Bank – 3 Banken Gruppe
A Michael Anfang

Industrie & Handel

Supersnow
Handels-, Industrie-, Handwerks- und Landwirtschaftskammer Bozen
sitour
Technoalpin
feratel – window to the world
Doppelmayr
Garaventa
Austrian Seilbahnpartner
Pool-Alpin Einkaufsgemeinschaft
Frey Austria Seilbahn-Steuerungen
Fatzer
lvh apa
Generation H
hds unione – handels- und dienstleistungsverband Südtirol
LOLA

Bergbahnen

Zillertal Arena – zillertalarena.com
Lackenhof am Ötscher – sagenhaft alpin
Serfaus-Fiss-Ladis
Stubaier Gletscher – Königreich des Schnees
BBS Bergbahnen Sölden
Hinter Stoder
pyhrn-priel
Wurzeralm
Hochkar
Pfänder – Der Berg am Bodensee
ÖTZTAL GURGL
Willkommen Wildkogel! – Die Arena Neukirchen · Bramberg
3 Zinnen Dolomites
Schmitten – Zell am See-Kaprun
Bergbahnen Kühtai
Silvretta Seilbahn AG
Zugspitze – Top of Germany

Bergbahnen - & Marketingverbände

Associazione esercenti funiviari dell' Alto Adige
Verband der Seilbahnunternehmer Südtirols
Lia dla firmes de furnadoies de Südtirol
Bergbahnen
Seilbahnen Schweiz
Remontées Mécaniques Suisses
Funivie Svizzere
Pendicularas Svizras
VDS Verband Deutscher Seilbahnen
Netzwerk Winter
WKO Die Seilbahnen
Tannheimer Bergbahnen

DISKUSSION

VITALPIN
Wir leben Alpen.

TOURISMUSGESINNUNG:

- Einschätzung von euch?
- Was beeinflusst Gesinnung?
- Wie kann man gegensteuern?

DIALOG:

- Welche Formate eignen sich dafür?
- Welche Themen sind relevant?

VITALPIN

Wir leben Alpen.